

please read these instructions first

parissa care-line 1.888.986.9974

favor de leer primero las instrucciones

servicio al cliente 1.888.986.9974

veuillez d'abord lire ces instructions

info parissa 1.888.986.9974

parissa®

FOR FURTHER INFORMATION,
PLEASE CONTACT US AT:

NATURAL HAIR REMOVAL SYSTEM

STRIP-FREE
HOT WAX
face & brow

Parissa Laboratories Inc.
PO Box 86987, North Vancouver, BC
Canada V7L 4P6
T 604. 986.9974 F 604. 986.1872
email: askus@parissa.com
visit our web page: www.parissa.com

parissa®

PARA MAYOR INFORMACION,
ESCRIBIR A:

SISTEMAS DE DEPILACIÓN NATURAL

SIN TIRAS
CERA CALIENTE
cara & ceja

Parissa Laboratories Inc.
PO Box 86987, North Vancouver, BC
Canada V7L 4P6
T 604. 986.9974 F 604. 986.1872
email: askus@parissa.com
visit our web page: www.parissa.com

parissa®

POUR DES RENSEIGNEMENTS ADDITIONNELS,
JOIGNEZ-NOUS À :

SYSTÈMES DE SOINS ÉPILATOIRES

SANS BANDES
CIRE CHAUDE
visage & sourcil

Parissa Laboratories Inc.
PO Box 86987, North Vancouver, BC
Canada V7L 4P6
T 604. 986.9974 F 604. 986.1872
email: askus@parissa.com
visit our web page: www.parissa.com

smooth skin.

CLEAN & SIMPLE.

Thank you for choosing Parissa Hot Wax, a gentle way to lift away coarse, stubborn facial hair. Our easy-to-follow instructions will help you achieve salon-soft results that last up to 8 weeks. Future benefits: healthy, supple skin and finer, sparser regrowth.

common-sense cautions

Do not use on sunburned, irritated or injured skin. Avoid varicose veins, moles and warts.
Always do a patch test on area to be smoothed & wait 24 hours. If no irritation occurs, continue.
Avoid all interruptions & delays during treatment.
Do not sunbathe immediately after waxing.

piel suave.

LIMPIA & SIMPLE.

Gracias por escoger nuestro producto Cera Caliente de Parissa para eliminar el vello grueso y difícil de la cara de una manera muy suave. Nuestras instrucciones fáciles le ayudarán a lograr los resultados suaves de salón que duran hasta 8 semanas. Beneficios futuros: piel saludable y suave y crecimiento del vello más fino y raro.

precauciones utiles

No usar sobre piel quemada por el sol, lesionada o irritada. Evite usar sobre las venas varicosas, lunares y verrugas.
Siempre haga una prueba en un área a depilar y espere 24 horas. Si no observa una irritación, proceda con la depilación.
Evite todo tipo de interrupciones y demoras durante el tratamiento.
No tome sol inmediatamente después de la depilación.

peau douce.

PROPREMENT & SIMPLEMENT.

Merci d'avoir choisi la Cire Chaude Parissa, un procédé doux et facile pour épiler les poils courts et drus du visage. Suivez ces instructions faciles, car elles vous aideront à obtenir des résultats dignes d'un salon pour jusqu'à 8 semaines! Avec l'usage, une peau souple et douce ainsi qu'une repousse plus fine et clairsemée!

mise en garde

Ne pas utiliser sur une peau irritée, blessée ou brûlée par le soleil, sur des varices, des grains de beauté ou des verrues.
Toujours faire un essai sur une petite partie de la zone à traiter, puis attendre 24 heures. S'il n'y a pas d'irritation, procédez.
Évitez tout arrêt ou interruption durant le processus.
Ne pas prendre de bain de soleil immédiatement après l'épilation.

SET UP

TIPS

PREPARACIÓN

CONSEJOS

PRÉPARATION

CONSEILS

- HEAT hot wax to a consistency of honey/gel & retain that consistency throughout process for best results.



Stove: heat wax in its pan on low heat until half has melted, remove from heat & mix with spatula until a honey consistency is reached. DO NOT LEAVE WAX UNATTENDED ON HEAT OR ON OPEN FLAMES – BOILING OR SPILLAGE MAY CAUSE FIRE.



Warmer: place pan directly on Parissa Wax Warmer for ~30 min.

- ALWAYS test wax temperature before use.
- Remember wax does not wash off. Keep away from carpets & furniture. If spillage occurs on floors, counters etc., remove as you would candle wax.
- Always check direction of hair growth before beginning.
- Proceed confidently.

- Use Parissa Hot Wax generously – a fairly thick layer yields optimal results.
 - Leave wax thicker & rounded at ends to remove easier.
 - Avoid all interruptions & delays during treatment.
 - Try Parissa Quick & Easy Wax Strips for touch ups.

- CALIENTE la cera caliente a una consistencia de miel/gel y mantenga la consistencia a través del proceso de depilación para mejores resultados.



Estufa: caliente la cera en su pote a fuego bajo hasta media derretida. Saque del fuego y mezcle con la espátula hasta obtener una consistencia miel. NUNCA DEJE EL POTE DE CERA SOBRE O EN EL FUEGO – EL HERVIR O SALPICADURAS PUEDEN PROVOCAR UN INCENDIO.



Calentador: coloque el pote directamente sobre el calentador Parissa por unos 30 min.

- SIEMPRE pruebe la temperatura de la cera antes de usar.
- Tenga presente que la cera no es soluble al agua. Mantenga lejos de las alfombras y muebles. Si se derrama sobre el piso, mostradores, etc. remueva como si fuera la cera de una vela.
- Siempre verifique la dirección del crecimiento del vello antes de comenzar.
- Proceda con confianza.

- Use la cera caliente de Parissa de manera generosa – una capa espesa da resultados óptimos.
- Para poder remover con facilidad, deje la cera más espesa y redondeada en los bordes.
- Evite todo tipo de interrupciones y demoras durante el tratamiento.
- Para retocar, utilice nuestras Tiras de Cera de Uso Rápido y Fácil de Parissa.

- CHAUFFEZ la cire jusqu'à la consistance du miel/gel en gardant celle-ci tout au long du processus.



Cuisinière: placez la casserole sur l'élément de la cuisinière réglé à basse température jusqu'à ce que la moitié du produit soit fondu. Retirez du feu, pour ensuite mélanger le tout à l'aide de la spatule jusqu'à ce que la consistance souhaitée (miel) soit obtenue. NE PAS LAISSER CHAUFFER LA CIRE SANS SURVEILLANCE OU SUR UNE FLAMME NUE, SON ÉBULLITION OU DÉBORDEMENT PEUT CAUSER UN INCENDIE.



Réchaud: Placez la casserole directement sur le réchaud Parissa pour ~ 30 min.

- TOUJOURS vérifier la température avant de commencer.
- Rappel la cire n'est pas lavable. Veuillez vous éloigner des meubles et tapis. Pour retirer la cire des planchers, comptoirs etc., le faire comme il se fait lors des résidus de chandelle.
- Vérifier le sens de la pousse des poils avant de commencer.
- Soyez confiants!

Yellow Magenta Black Cyan

**application
mode d'emploi
aplicación**



smooth on
using flat side of the spatula, spread a fairly THICK layer of hot wax in **OPPOSITE DIRECTION OF HAIR GROWTH**. Leave wax thicker at outer edges to make removal easier.

étendre
une couche épaisse de cire chaude à l'aide de la spatule, **DANS LE SENS OPPOSÉ DE LA POUSSE DES POILS**. Laissez les parois des couches de cire arrondies.

aplique
usando la cara de la espátula aplique una capa **ESPESA** de cera caliente en **LA DIRECCION CONTRARIA AL CRECIMIENTO DEL VELLO**. Deje redondeados los bordes exteriores.

REPEAT

RÉPÉTEZ



peel off
before wax surface hardens (when it is still pliable, yet no longer sticky to the touch), lift the outer edge and peel off **AGAINST HAIR GROWTH** with one hand while tautening the skin with the other.

retirez
avant que la cire ne durcisse, d'une main tendre la peau et de l'autre soulever le bord et tirer **DANS LE SENS OPPOSÉ** à la pousse des poils.

pele
antes que la superficie de la cera se enfríe y endurezca (cuando todavía se encuentra moldeable pero no pegajosa al tacto), levante el borde exterior y **pele** **CONTRA EL CRECIMIENTO DEL VELLO** con una mano mientras con la otra mano mantenga la piel bien estirada.

REPITA

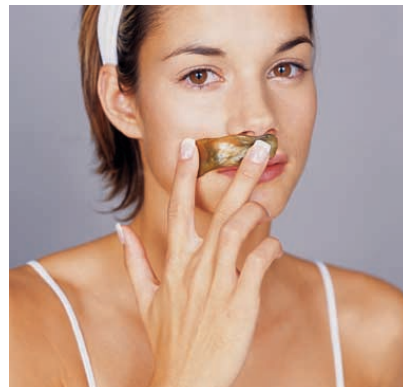

hint
When wax is still pliable, yet no longer sticky to the touch, even-out & smooth the wax with fingers for easier removal. If wax hardens, it becomes brittle & difficult to remove.

conseils
lorsque la cire n'est plus collante, mais encore maléable, uniformiser avec les doigts. Enlever immédiatement. Une cire trop sèche devient cassante et difficile à enlever.

consejo
cuando la cera aún está flexible pero no pegajosa, nivele la cera con los dedos para una mejor y más fácil depilación. Si la cera llega a endurecer, se pondrá frágil y difícil de remover.

caution

DO NOT LEAVE WAX UNATTENDED ON HEAT OR ON OPEN FLAMES - BOILING OR SPILLAGE MAY CAUSE FIRE.

attention

NE PAS LAISSER CHAUFFER LA CIRE SANS SURVEILLANCE OU SUR UNE FLAMME NUE. SON ÉBULLITION OU DÉBORDEMENT PEUT CAUSER UN INCENDIE.

precaucion

NUNCA DEJE EL POTE DE CERA SOBRE O EN EL FUEGO - EL HERVIR O SALPICADURAS PUEDEN PROVOCAR UN INCENDIO.

**jawline
mâchoire
línea de la mandíbula**

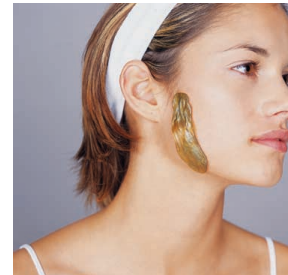

**middle brow
glabella
frente media**

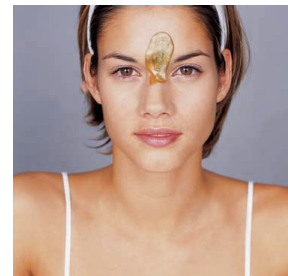

**underarm
aisselle
axilas**

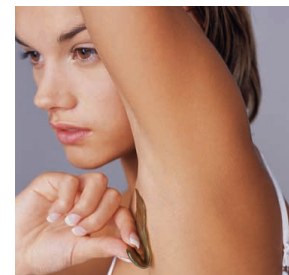
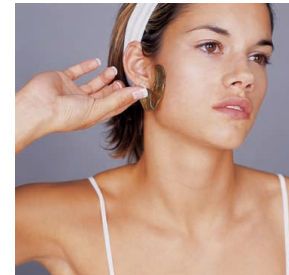
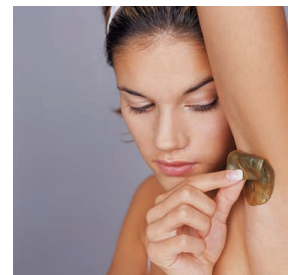

EN Apply talc sparingly if perspiring. Place arm behind head as far back as possible to tauten skin. Check direction of hair growth as it varies widely. **Work on upper and lower half of underarm separately.**

FR Appliquez de la poudre de talc si transpirez. Placez une main derrière la tête aussi loin que possible à fin de garder la peau tendue. Les poils des aisselles varient et peuvent être rebelles! Vérifiez le sens de la pousse avant d'épiler. Travaillez en 2 étapes, soit le niveau supérieur et puis inférieur de l'aisselle.

ES Aplique talco moderadamente si transpira. Coloque el brazo detrás de la cabeza lo más que pueda para estirar bien la piel. Verifique la dirección de crecimiento del vello ya que varía mucho. **Depile en forma separada la parte superior e inferior de la axila.**

AFTER CARE

- Lift/remove wax residue from body by re-applying already-used pieces of wax.
- Apply soothing, moisturizing azulene oil immediately afterwards, and apply **daily** to retain smoothness & suppleness, inhibit regrowth, prevent ingrown hair and boost skin cell regeneration. Larger bottles of Parissa Azulene Oil sold separately.
- Inhibit ingrown hair further by bathing with Parissa Exfoliating Gloves or a loofah sponge.

- Do not use deodorants or antiperspirants for 24 hrs. after underarm application.
- High skin sensitivity may occur after first trial, but decreases with ensuing use as hair weakens. Regrowth varies per person, appearing anywhere from 4-8 weeks.
- Often skin turns pink & spotty after hair removal, but should disappear in a few hours. If irritation persists, discontinue use.

APRÈS-SOINS :

- Retirez/Enlevez tout résidu de cire en utilisant de petits quantités de cire chaude déjà retirées.
- Appliquez l'huile d'azulène après l'épilation pour nettoyer et apaiser votre peau. Continuez **quotidiennement** pour revitaliser la peau ainsi que l'adoucir et l'assouplir, prévenir les poils incarnés et activer le renouvellement cellulaire. L'huile d'azulène Parissa de grand format sont vendues séparément.
- Évitez les poils incarnés en utilisant le Gant Exfoliant Parissa ou une éponge de type "loofah" sous la douche.

- Ne pas utiliser de désodorisants ou d'antisudorifiques pendant 24 heures après l'épilation des aisselles.
- La sensibilité de la peau peut réagir lors d'une première application, mais elle s'atténuera avec l'usage les poils s'affaiblissant. La repousse varie d'une personne à l'autre, soit de 4 -8 semaines.
- Après l'épilation, de légères rougeurs et/ou minuscules protubérances folliculaires peuvent apparaître sur la peau. Cette réaction devrait disparaître après quelques heures. Si elle persiste, cessez l'emploi.

CUIDADOS DESPUÉS DE LA DEPILACIÓN:

- Remueva los residuos de cera del cuerpo al volver a aplicar pedazos pequeños de cera caliente ya usada.
- Inmediatamente después aplique el aceite de azulea para calmar y humectar el área, y aplique **diariamente** para retener la suavidad y tersura, inhibir el crecimiento de la vello, prevenir el pelo encarnado y promover la regeneración de las células de la piel. Envases grandes con el aceite de azulea de Parissa se pueden comprar en forma separada.
- Inhiba aún más el pelo encarnado al bañarse con los Guantes Exfoliantes de Parissa o utilizando una esponja de luffa.

- No use desodorantes o antitranspirantes por 24 horas después de depilar las axilas.
- Luego del primer uso la piel puede presentar una alta sensibilidad, pero ésta disminuye con el uso continuo ya que el vello se debilita. El crecimiento del vello varía de acuerdo con la persona, y puede volver a aparecer después de 4 a 8 semanas.
- A menudo la piel puede aparecer rosada o manchada luego de la depilación, pero esta reacción desaparece en pocas horas. Si la irritación persiste, deje de usar.